

LEGENDE

- vorgesehene Parzellengrenzen
- - - - - Baubereich

GEMEINDE ESCHENBACH

KANTON LUZERN

ERSCHLIESSUNG KREUZWEID

BAUBEREICHE



Integrierender Bestandteil der
Gestaltungsplanänderung vom 29.07.1999
Gemeinderat Eschenbach
Der Präsident: Der Schreiber:

[Handwritten signatures]

SITUATION 1:500

Bauherren und Grundeigentümer
der Parzelle 183 :
Erben Meyer / Eschenbach

Projektverfasser :
Weilenmann & Bättler AG, E'brücke

Datum: 21.05.1996 Rev.: A: 2. 6.1999 / CB
Format: 70/38
Gezeichnet: M.R.



Weilenmann + Bättler AG

Ingenieurbüro für Hoch- und Tiefbau

Bühlstrasse 14 , 6020 Emmenbrücke

Tel.: 041/260'65'47 , Fax: 041/260'70'17

5296 - 1A

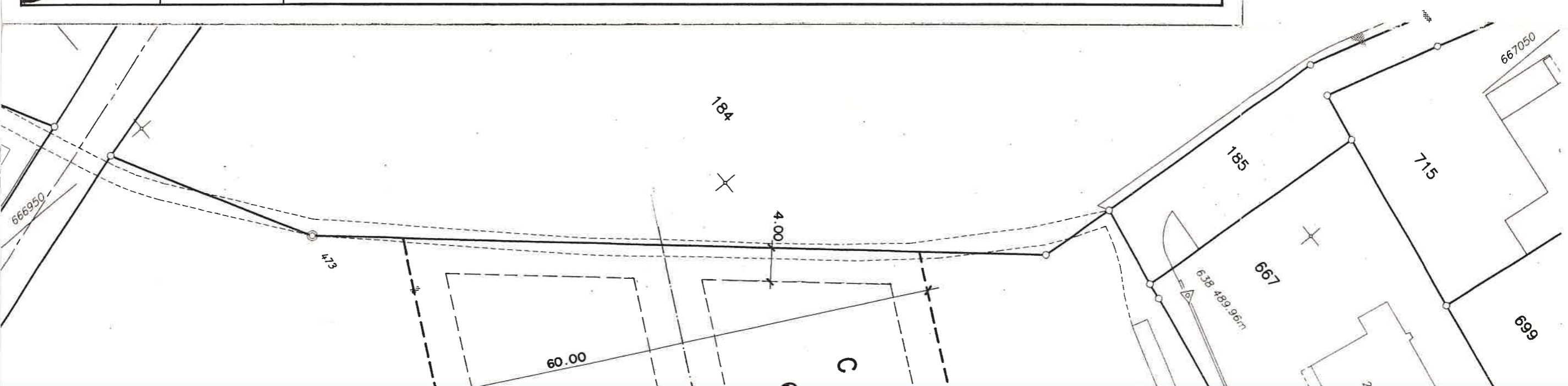



GEMEINDE ESCHENBACH

Vergrößerung ab Grundbuchplan Nr. 8, 16
1:500

Ausgangshöhe
PP 1478 = 480.45

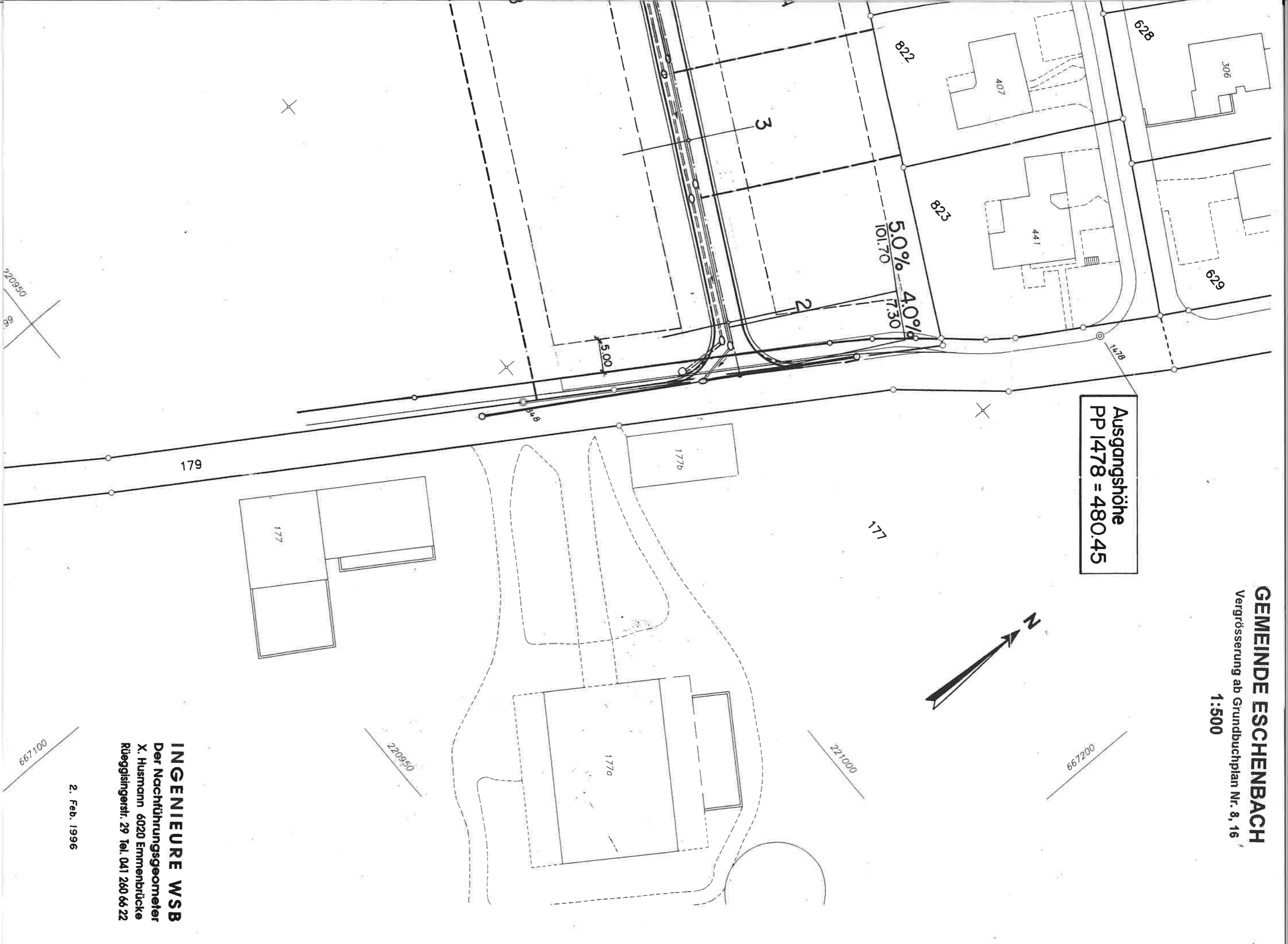

INGENIEURE WSB
Der Nachführungsgeometer
X. Husmann 6020 Emmenbrücke
Rüegsisingerstr. 29 Tel. 041 260 66 22

2. Feb. 1996